

2 **Planta de Implantação**
1 : 125

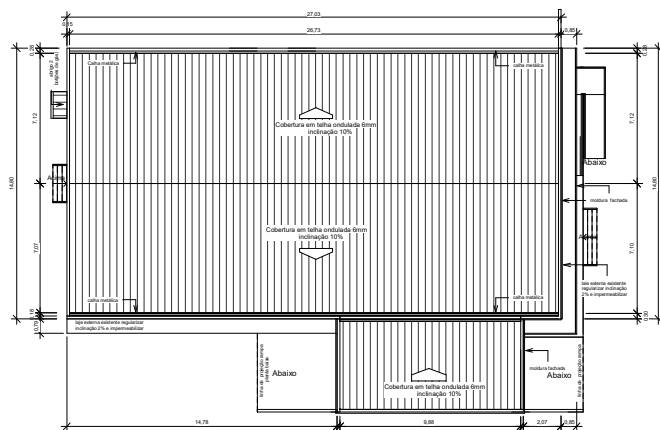

3 **Planta de cobertura**
1 : 125



4 **Fachada frontal**
1 : 75

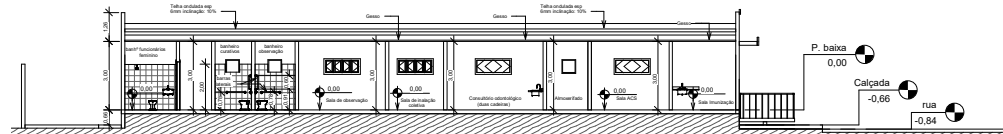

5 **Corte Longitudinal A**
1 : 100

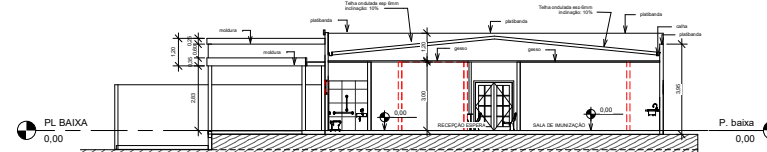

8 **Corte Transversal B**
1 : 100

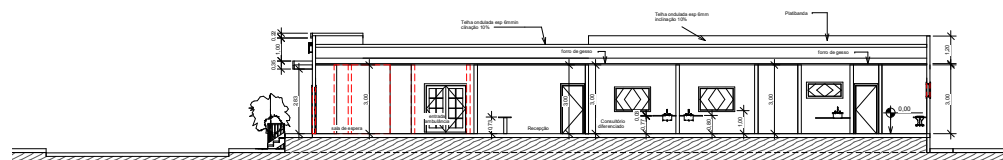

6 **Corte Longitudinal B**
1 : 100

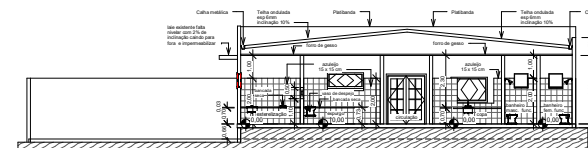

7 **Corte Transversal A**
1 : 100

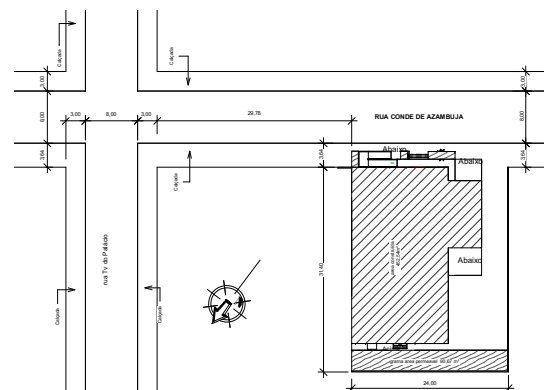

1 **Planta de Localização**
1 : 350

TIPO DA OBRA		Posto de Saude TEREZA DE BENGUELA- PSF	
LOCAL		RUA CONDE DE AZAMBUJA - VILA BELA DA SANTISSIMA TRINDADE - MT	
REC. CADASTRAL		FUNDO MUNICIPAL DE SAÚDE	
PROPRIETARIO		Dileza Fernanda M. Macedo	
CPF		11.540.349/0001-32	
AUTOR DO PROJETO		Fábio José Morai	
CAU		CAU 486775-5 - Arquivado e Ueslencia	
RESP. P/ EXECUÇÃO		CREA	
ÁREA (m²)		PROJETO ARQUITETÔNICO	
Tamanho		744,00 m²	
Construção		402,58 m²	
Ampliação		40,58 m²	
Área construída Total		443,16 m²	
Área permitida		81,38m²	
FOLHA Nº		01/02	
DATA		26/07/2019	
FOLHA		INDICADA	

